Enderrock | Sergi Núñez | Actualitzat el 01/06/2022 a les 15:00

Toni Xuclà recrea «Els colors de Frida»

Estrenem el videoclip del tema, que compta amb la col·laboració de Clàudia Cabero i Gemma Abrié | La cançó està inclosa en l'àlbum 'El viatge de les mans'

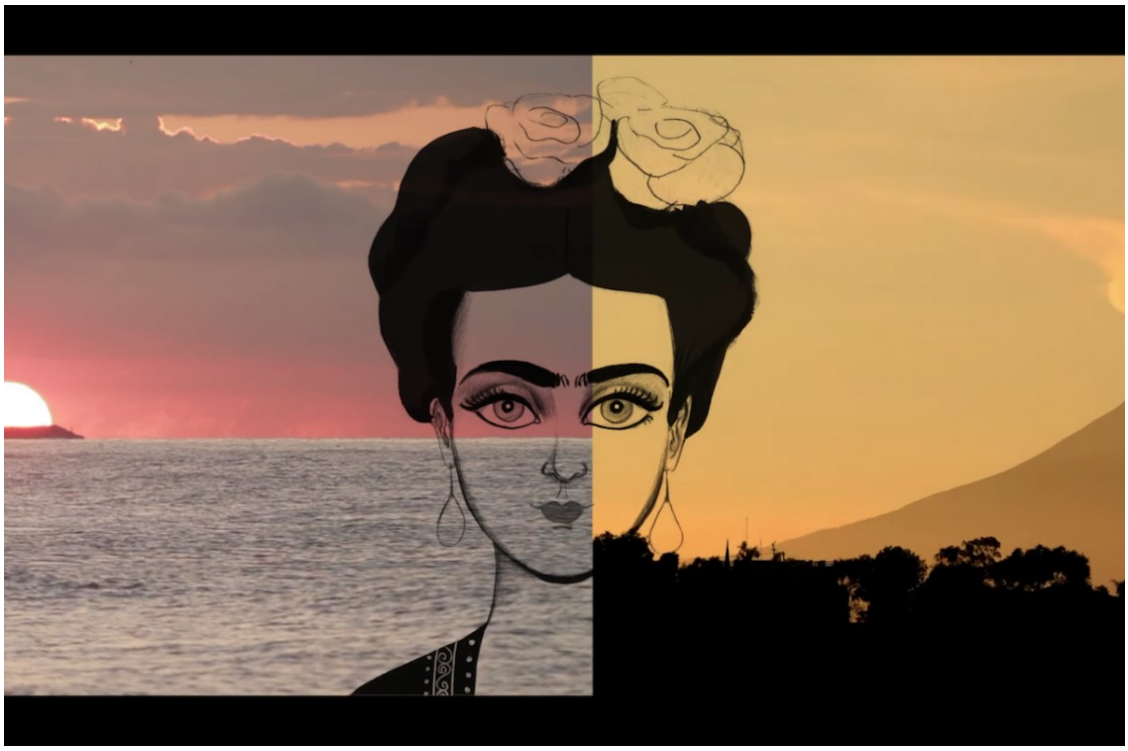

Fotograma d'«Els colors de Frida» de Toni Xuclà

El 2020, **Toni Xuclà**, **Clàudia Cabero** i **Gemmà Abrié** van produir el treball *El viatge de les mans* (Picap), un àlbum en què els tres músics teixien un viatge històric per diferents poetes i poetesses. Una d'aquestes poetesses és la multifacètica artista Frida Kahlo, de qui **Xuclà** ha decidit recuperar unes notes manuscrites seves per fer-les cançó a "Els colors de Frida". Avui, us presentem en primícia el videoclip d'aquest tema.

Video: https://www.youtube.com/watch?v=N3BXIM95Xx8
"Els colors de Frida" adapta al català el retrat que Kahlo va fer per representar verbalment l'espectre d'una gran gamma de colors. A través de metàfores vitalistes i viscerals, la pintura cobra força a través de la paraula i la dolça base que construeixen les guitarres de **Xuclà** i el contrabaix d'**Abrié**. El videoclip, plasma la multitud de colors dels quals parla la cançó a través d'escenes i ambients ben diferents: des de l'atrafegat ritme de la ciutat fins a la calma de diferents paratges naturals.